TOM BRAKS

No 168

150 KURUŞ

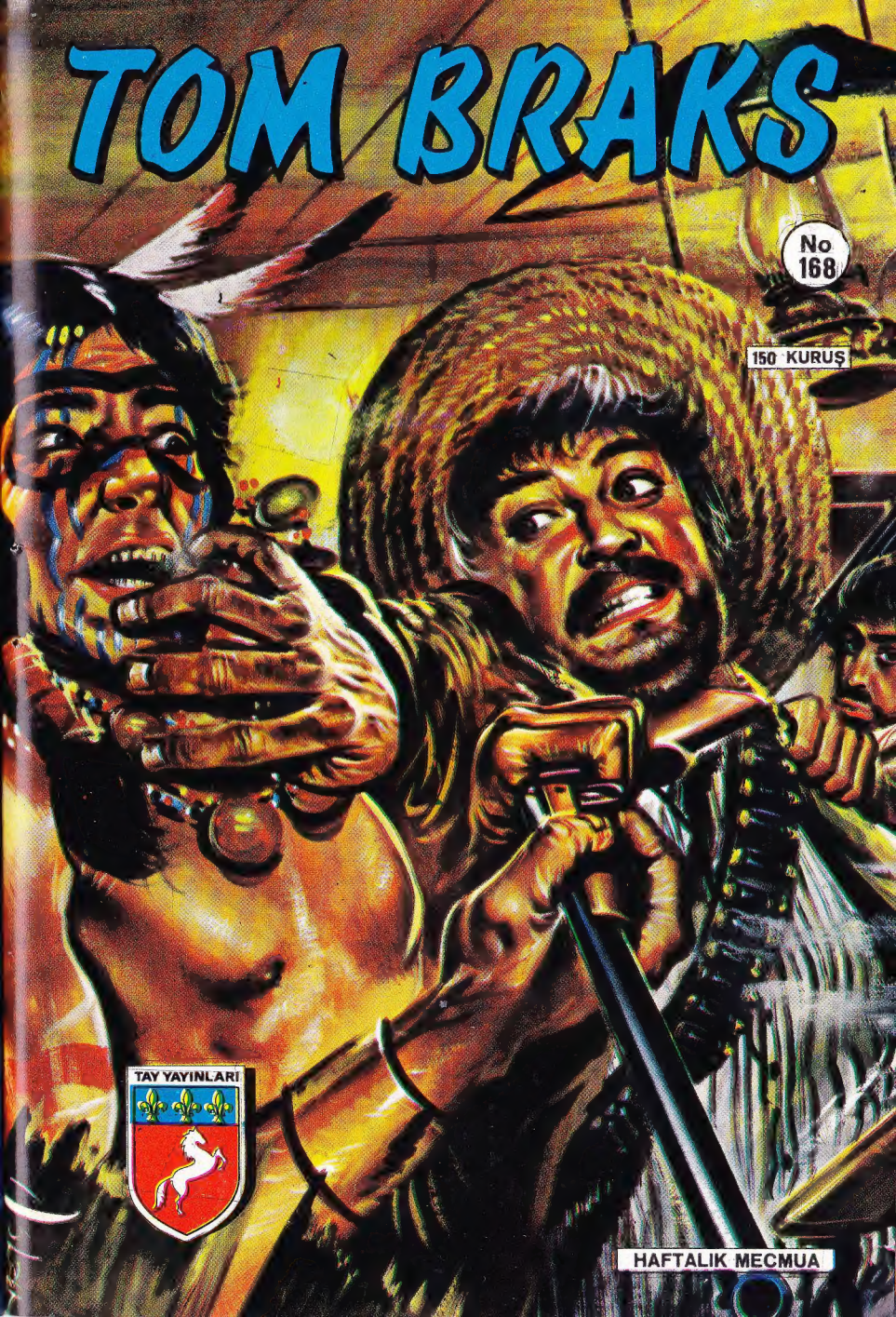

TAY YAYINLARI

HAFTALIK MECMUA

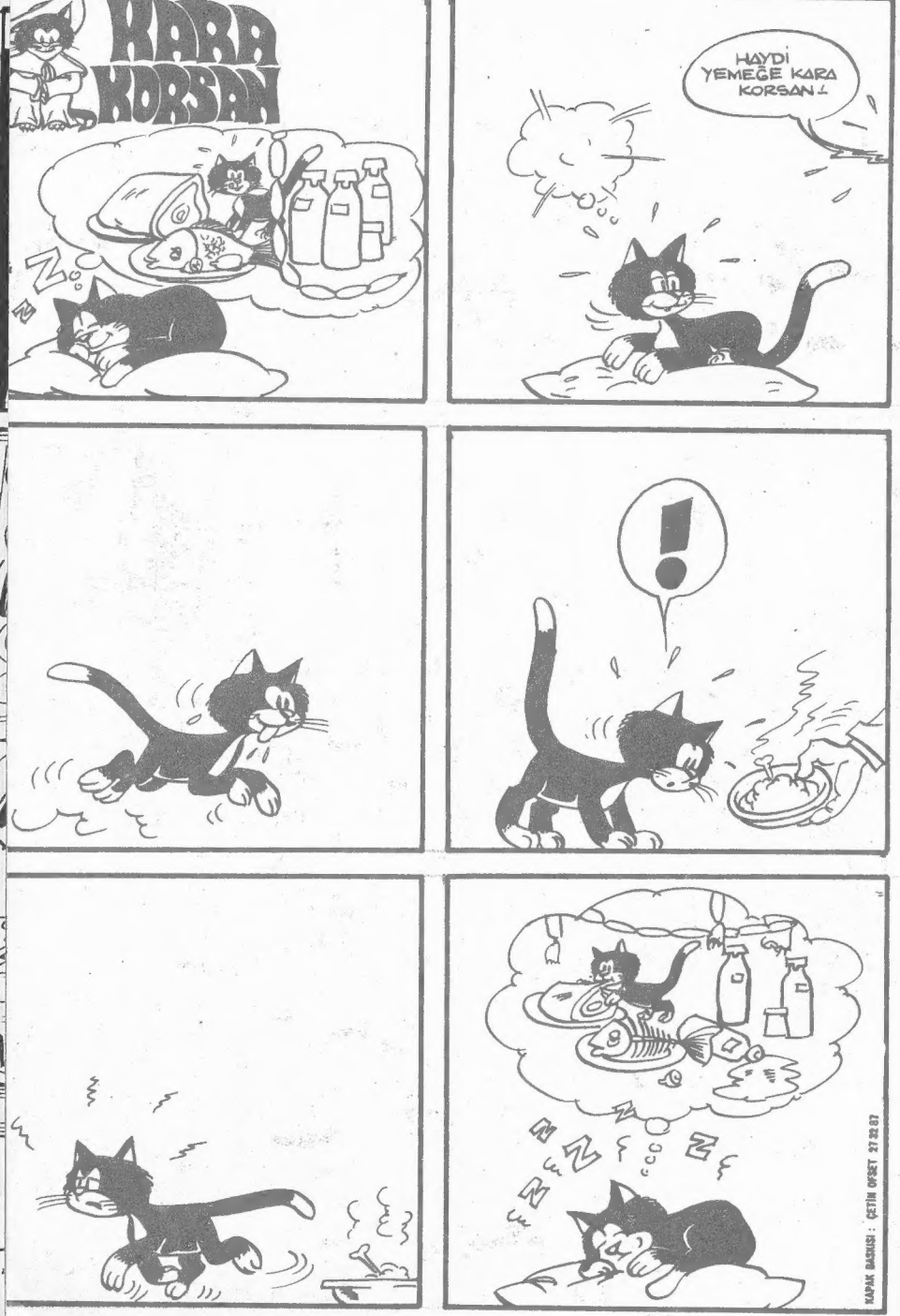
KARA KORSAN
HAYDİ YEMEĞE KARA KORSAN!
KAPAK BASKISI : ÇETİN OFSET 27 22 07

TOM BRAKS
Mükâfat Avcıları
Nº 168
MEKSİKA HUDUDUNDA BULUNAN MANİGUA KASABASINDA...
KİMSE YOK MU?
OH!.. NİHAYET GELEBİLDİN TOM BRAKS!.. YAKLAŞ LÜTFEN!
HASTA MISIN ŞERİF?.. İNŞALLAH MÜHİM DEĞİLDİR...
ZATÜRRE OLDUM.. SENİ DE BUNUN İÇİN ÇAĞIRDIM ZATEN!
KELLAND İŞİNİ ELE ALMAN GEREKİYOR!
NASIL BİR İŞ ŞERİF?
BONİLLA SÜLÂLESİNDE Kİ MEKSİKALILAR RAY KELLAND TARAFINDAN TOPYEKÛN İMHA EDİLDİLER..
VAY CANINA.. SUÇLUYU YAKALAYABİLDİN Mİ?
168-1

HAYIR, TOM BRAKS! KAÇTI! BEN DE BU HALİMLE BİRŞEY YAPAMIYORUM.. BAK..
WANTED
RAY KELLAND
KAATİLE BENZER YANI YOK..!
SEN ÖYLE BİL... GÖZÜNÜ BİLE KIRPMADAN ÜÇ KİŞİNİN CANINA KIYDI!
WANTED
RAY KELLAND
5000
BÜROMDA BİRİ VAR GALİBA! BAK BAKALIM NE İSTİYOR TOM BRAKS!
PEK ALÂ ŞERİF!
KORKUNÇ OLAYI ANLATTILAR.. BEN SİZİ KAATİLİN PEŞİNDE SANIYORDUM ŞERİF!
BEN ŞERİF DEĞİLİM!..
ŞERİF, HASTA YATIYOR! İYİLEŞİNCEYE KADAR VAZİFESİNİ DEVRALACAĞIM!
BEN SANTAFE'Lİ LUİS BONILLA'YIM...
ÖLENLER AKRABAN MI İDİ?
YEĞENLERİMDİLER! CİNAYETİN ÜZERİNDEN BİR AY GEÇMESİNE RAĞMEN KAATİL HALÂ SERBEST DOLAŞIYOR...

..BURADA ADALET ÇOK YAVAŞ YÜRÜYOR ANLAŞILAN! SUÇLUYU YAKALAMAK İÇİN DAHA NE BEKLİYORSUNUZ?
MÜKÂFATI ALTIBİN DOLARA YÜKSELTİYORUM!.. SANTA FE'DE BÜYÜK BİR ARAZİM VAR!
PARA İLE HERŞEY HALLEDİLİR Mİ SANIYORSUN?
BONILLA'LAR YEĞENİ İMİŞ, KELLAND'I İPİN UCUNDA GÖRMEK İÇİN SABIRSIZLANIYOR!
YARDIMINA GÜVENEBİLİR MİYİM TOM BRAKS!?
TABİİ.. HERŞEYİ ANLAT!.
BONILLA'LARLA KELLAND KOMŞU İDİLER.. FAKAT İYİ GEÇİNEMEZLERDİ.. BİLDİĞİM KADAR BONILLA'LAR TOPRAKLARINDAN GEÇEN BİR SUYUN İSTİKÂMETİNİ DEĞİŞTİRMEK İSTİYORLARDI..
..OLAYDAN BİR GÜN EVVEL KELLAND KOMŞULARINI TEHDİT ETMİŞ, ŞAHİTLER VAR!
OLAY YERİNDE DE KUVVETLİ DELİLLER ELE GEÇİRDİK.. MESELÂ ŞAPKASI ORADAYDI.. TEVKİF ETMEYE KALKTIM, FAKAT KAÇTI.. ARKADAN HASTALANDIM..
BİRİLERİ DAHA GELDİ, GİDİP BAKAYIM!..

HAA..! İŞTE O..!
YIRT İLÂNI DEAN..!
WANTED

ONA DOKUNMANIZI TAVSİYE ETMEM..!
OH..! ŞERİFİN SAÇI KIZILMIŞ.. BEN DE KIZIL SAÇLILARDAN HOŞLANMAM..

SİZ DE HOŞLANMAZSINIZ DEĞİL Mİ KARDEŞLER..?
DÜŞÜNCELERİNİ KENDİNE SAKLA..

ŞERİF BİZİ AÇIKÇA TAHRİK EDİYOR.. YANILMIYORUM DEĞİL Mİ?
HAKLISIN!
KAŞINIYOR MUSUN ŞERİF?..

BEN ŞERİF FALAN DEĞİLİM AMA KARŞINIZDA ŞERİF VARMIŞ GİBİ HAREKET EDİN!
BAK HELE..! ŞERİF BİLE DEĞİLMİŞ.. BİR DE CAKA SATIYOR.. KENDİNİ DEVLET BAŞKANI MI SANIYORSUN?..

ADIM TOM BRAKS!
TOM BRA...
GULP..!
NASIL?

EFSANEVİ TOM BRAKS MI?
İSTEDİĞİ KILIĞA GİREN ADAM MI?
BİR YUMRUKTA SİZİN SURATINIZI DA DEĞİŞTİREBİLİRİM!

BU İLÂNDAN NE İSTİYORSUNUZ?
BİZ PİCKENS KARDEŞLERİZ... BELKİ ADIMIZI DUYMUŞSUNDUR..?
WANTED

EVET.. MÜKÂFAT AVCILARI DEĞİL Mİ?
ADALETİN YERİNE GELMESİNE YARDIMCI OLUYORUZ.. SUÇ MU?

MESELA KELLAND'IN BULUNMASINA YARDIM ETSEK FENA MI OLUR..?
BEŞ BİN DOLAR KARŞILIĞI ONU ÖLÜ VEYA DİRİ GETİREBİLİRİZ..!
AFİŞİ BUNUN İÇİN İSTEMİŞTİK..!

BENİ İYİ DİNLEYİN! SİZİN GİBİ PARA İÇİN HAYDUT AVINA ÇIKAN TİPLERDEN NEFRET EDERİM.. DEFOLUN BURADAN, YOKSA AYAKLARINIZI KIRARIM..!

KIZMA CANIM! GİDERİZ.
KALIN KAFA! YARDIM TEKLİF ETMİŞ-TİK.. FENA MI?
ŞUNU İYİ BİL!.. KELLAND'I ARAMAMIZA MÂNİ OLMAYA HAKKIN YOK!
WANTED
DOĞRU.. FAKAT BENDEN MÜMKÜN OLDUĞU KADAR UZAKTA KALMAYA DİKKAT EDİN.. YOKSA..

MEMNUN OL VEYA OLMA.. KELLAND'I ELE GEÇİRECEĞİZ, BEŞBİN DOLARI DA CEBE İNDİRECEĞİZ.'
GÖRÜŞÜRÜZ!
SHERIFF OFF
NY
KİMDİ TOM BRAKS?
İĞ ÇAKAL! MÜKÂFAT AVCILARI!

ARKADAŞLARIN BARON VE TONTON'LA GELECEĞİNİ SANIYORDUM..
GELDİLER AMA LOKANTADALAR. TONTON AÇ DOĞDU AÇ ÖLECEK!
HA! HA.. ŞAYET OBURLUK MÜSABAKASI TERTİPLENSE ŞAMPİYONLUĞU TONTON'UN ELİNDEN ALABİLECEK KİMSEYİ TASAVVUR EDEMİYORUM..
ÇOK DOĞRU ŞERİF!..

KELLAND'IN PEŞİNE DÜŞMEDEN EVVEL BONILLA ÇİFTLİĞİNE UĞRAMAK İSTİYORUM. BELKİ BAZI İPUÇLARI BULURUM ORADA! ÇİFTLİĞİN YERİNİ TARİF EDER MİSİN?
BİR SAAT SONRA...
BONILLA ÇİFTLİĞİ

SELÂM AMİGO! ÇİFTLİKTE KİMSELER YOK MU?
ÖYLE GİBİ SENYOR.. PATRONLAR ÖLÜNCE HERKES GİTTİ!

BU CİNS ATI SENİN Mİ?
YOK CANIM.. FAKİR ADAMIN BÖYLE ATI OLUR MU?

PEKİ KİMİN ÖYLE İSE?
AZ EVVEL GELEN BİR SENYOR'UN!

AT BENİMDİR!

AMA SATILIK OLMADIĞINI PEŞİNEN SÖYLEYEYİM..

ALACAK YOK ZATEN! ASIL BENİ İLGİLENDİREN BURADA NE ARADIĞIN?
KİM OLDUĞUMU BİLSEN İŞLERİME BURNUNU SOKMAZDIN!..

NE TİP OLDUĞUNU İLK BAKIŞTA ANLADIM.. ELBİSELERİN, DURUŞUN.. SİLÂHININ ASILIŞ TARZI.. VE DE EN ÇOK KONUŞMA TARZIN..!
ÖYLE İSE?

YANİ SİLÂHŞÖR OLDUĞUN BELLİ..
TAMAM.. "YAKIŞIKLI" RUBY BENİM!

SANA "YAKIŞIKLI" LÂKABINI TAKAN ADAMDA DA HİÇ ZEVK YOKMUŞ!..
YAŞAMAKTAN BIKTIN MI BE ADAM?

BANA İSMİMLE HİTÂBET! ADIM TOM BRAKS! ŞİMDİ SÖYLE BAKALIM BURADA IŞIN NE?
YANİ SEN.. SEN.. TOM BRAKS MISIN?

ŞU HALDE AYNI MAKSATLA BULUNUYORUZ BURADA..
OLABİLİR!

KELLAND'I ARIYORSUN DEĞİLMİ? ÖYLE İSE DERHAL YOLA ÇIKABİLİRSİN! HER YANI ARADIM, KİMSE YOK.. KARŞILAŞMAMIZ İYİ OLDU!
AYNI FİKİRDE DEĞİLİM!

ŞÖHRETİNİ BİLİYORUM TOM BRAKS! KELLAND ELİMİZDEN KAÇAMAYACAK!
NE İÇİN ARIYORSUN KELLAND?!

SUALE BAK! SENİN ARADIĞIN SEBEPTEN.. KONAN MÜKÂFATI ALINCA PAYLAŞIRIZ!

HEY!.. NEREYE?
HAVASI MÜKÂFAT AVCILARI TARAFINDAN KİRLETİLMEMİŞ BİR YER BULMAYA!

ANLAYAMADIM..NAMUSLU BİR TEKLİF YAPTIĞIM!
ŞUNU İYİCE BELLE: SENİN GİBİLERLE ALIŞVERİŞİM YOKTUR VE OLAMAZDA..
SANA BİR DE TAVSİYE! KELLAND'IN PEŞİNE DÜŞMEKTEN VAZGEÇ!
KELLAND'I MIHLAMAK İÇİN YARDIMINA İHTİYACIM OLMAYACAK TOM BRAKS!
ŞURAYA BAK! KENDİNİ NE SANIYOR ZİBİDİ? KAFAMA BİR ŞEY KOYDUM MU YAPARIM.. KELLAND'I YAKALAYACAĞIM VE BEŞBİN DOLARI DA KİMSE İLE PAYLAŞMIYACAĞIM!
İSTEMİYEREK KULAK MİSAFİRİ OLDUM SENYOR! GİDEN ADAM TOM BRAKS'TI HA.."İYİLERİN KORUYUCU MELEĞİ, KÖTÜLERİN KÂBUSU.."
KAPA ÇENENİ BE!
YERİN DİBİNE BATSIN EFSANELER! ÇOCUKLAR İNANIR O DEDİKLERİNE!..
PAK!
OOF!..
EVET SENYOR..ÇOK HAKLISIN SENYOR! DOĞRU SÖYLÜYORSUN!
BU GÜNE KADAR KİMSE "YAKIŞIKLI "RUBY'E KARŞI GELMEYE CESARET EDEMEMİŞTİR.. TOM BRAKS'İN DERSİNİ VERMEK BOYNUMUN BORCU OLSUN!

AZ SONRA..
BİR İPUCU BULDUN MU TOM BRAKS?
HAYIR AMA BAŞKA BİR MÜKAFAT AVCISI İLE KARŞILAŞTIM..
KELLAND'IN YERİNDE OLMAK İSTEMEZDİM! BEŞBİN DOLARI CEBE İNDİRMEK İÇİN SABIRSIZLANANLAR DURMADAN ATIYOR..
KELLAND'I CANLI TESLİM EDECEKLERİNİ SANMAM. HAYDUTLARDAN DAHA BETER BU AVCILAR!
HALBUKİ BENİM GAYEM KELLAND'IN MAHKEME EDİLMESİ! BU SEBEPTEN ONU DİĞERLERİNDEN EVVEL BULMALIYIM..
AKRABASI.. TANIDIĞI FALAN YOK MU?
FİELDSBORO'DA NALBANTLIK YAPAN BİR KARDEŞİ VAR...
KARDEŞİ HA? BELKİ YANINA SIĞINMIŞTIR! FİELDSBORO'YA GİDİYORUM ŞERİF!
BU SIRADA..
FIELDSBORO

OTUZ MİL YOLU BOŞUNA GELDİK GALİBA?
MERAK ETME DEAN! SİZLERİ BU GÜNE KADAR YANILTTIMMI?
TOPLADIĞIMIZ MALÛMAT YANLIŞ DEĞİLSE KELLAND'IN KARDEŞİ FİELDSBORO'DA MUHAKKAK BİLDİĞİ ŞEYLER VARDIR..
KONUŞTURURUZ ONU!..
BU SIRADA
BAY TOM BRAKS! BAY TOM BRAKS! RİCA EDERİM KURTARIN BENİ!
KORKTUĞUN ŞEY NEDİR?
İFLÂS! ACELE ETMEDİĞİNİZ TAKDİRDE İKİ ARKADAŞINIZ OCAĞIMA İNCİR DİKECEKLER..
KİMDEN BAHSEDİYORSUN?
TONTON'LA BARONDAN! DÜKKÂNIMA GELİP "TIKA BASA YEMEK KAÇA MAL OLUR" DİYE SORDULAR.. BEN DE BEŞ DOLARA DEDİM. BİR KİŞİNİN YİYEBİLECEĞİ ŞEY BELLİ, DAHA FAZLA YİYİP ÇATLAMAYI GÖZE ALAMAZ YA İNSAN..
INA
..SONRA..YANİ..DEMEK İSTİYORUM Kİ TONTON'LA BARON'U NORMAL İKİ İNSAN SANMIŞTIM.!
HA! HA! DURUMU GAYET İYİ ANLIYORUM!
HAN

168-12

TONTON ŞU ANA KADAR YİRMİBEŞ DOLARLIK ERZAK GÖTÜRDÜ VE HÂLÂ YİYOR TOM BRAKS!
SELÂM TOM BRAKS! BAK TONTON YENİ REKORLAR KIRMAK ÜZERE.. OTURDA SEYRET!
NASILSIN TOM BRAKS? MİAM..!. MİAM!
ŞURAYA BAK İFLÂSIMA SEBEP OLACAK..
BANA SORARSAN MÜKÂFATI HAKETTİ BİLE... BU KADAR ELÂSTİKİ MİDEYE SAHİP BAŞKA BİRİNİ TASAVVUR EDEMİYORUM..!
KÂFİ DERECEDE YEMİŞ GÖRÜNÜYORSUN TONTON! YETER ARTIK! İŞE BAŞLIYORUZ BEN YOKKEN ŞERİFE YARDIMCI OLACAKSINIZ!
YEMEĞİ YARIM BIRAKMAK HİÇ HOŞUMA GİTMİYOR! ZATEN HENÜZ BAŞLAMIŞTIM..
SEN NEREYE TOM BRAKS?
FİELDSBORO'YA! BİR KAÇAĞIN PEŞİNDEYİM!..
SAĞOL TOM BRAKS! BENİ KURTARDIN!
BU DA YİRMİBEŞ DOLARIN.. TONTON SANA ŞAKA YAPMIŞ!
BUNA DÜPEDÜZ DOLANDIRICILIK DERLER!..

168-13

DESENE KELLAND'IN PEŞİNDE EN AZINDAN DÖRT MÜKÂFAT AVCISI VAR! DİKKATLİ OL TOM BRAKS!
MERAK ETMEYİN ARKADAŞLAR..!
TALİHİN AÇIK OLSUN!
GEL BAKALIM TONTON! TOM BRAKS DÖNENE KADAR ŞEHRİN ASAYİŞİNİ KORUMAKLA GÖREVLİ OLDUĞUMUZU UNUTMA!..
HAROLD & CO
EL PASO
HEY KÜÇÜK! NALBANT KELLAND'IN EVİNİ TARİF EDEBİLİR MİSİN?
KASABANIN SONUNDA SAĞ TARAFTA TEK BİR EV GÖRECEKSİN..
NHOTAS
AZ SONRA...
BURASI OLMALI!

HAYIR! İMDAT!
HAYKIRMAYI BIRAK DAHA BU BAŞLANGIÇ..
ŞİMDİDEN BÖYLE BAĞIRIRSA SONRA NE YAPACAK KİMBİLİR! HA! HA!
BU SESLER YABANCI DEĞİL!
AYAK PARMAKLARI YANMAYA BAŞLAYINCA DİLİNİN ÇÖZÜLECEĞİNDEN ŞÜPHENİZ OLMASIN!
OCAĞI KALDIRIN ORADAN! SİZ İKİNİZ İPİ SERBEST BIRAKIN! ANİ HAREKETLERDEN HOŞLANMADIĞIMI BİLİN!
PEK ALÂ TOM BRAKS! KIZMANA SEBEP YOK!
DEDİĞİMİ YAPMAKTA ACELE ET..
HATIRINI KIRMAK İSTEMEM TOM BRAKS!
AAAH!

AAAH!
SALDIRIN! VAKİT KAYBETMEYİN!
ÜZERİNE ATIL!
ELİM YANDI İSE AYAĞIM VARAHBAP!
AYYY!..
ÇOKTANDIR İDMAN İÇİN FIRSAT KOLLUYORDUM!
PAK
AL BAKALIM KOCA GÖBEK!

İMDAAAT! İMDAAAT!
BİRAZ SABRET! BU BEYLERİ HAKLAYINCA KURTARACAĞIM SENİ!
AAYY!
İKİDİR YOLUMUZUN ÜSTÜNE ÇIKMAN SANA PAHALIYA MAL OLACAK TOM BRAKS! DEAN, HAYDİ GÜZEL BİR DERS VERELİM!
DİKKAT.. ÇENENİ DİZİME ÇARPACAKSIN.. ÇOK SERTTİR DİZİM...
OOF!
PAK!
GÖRDÜN MÜ? KARDEŞİN SÖZ DİNLEMEYİNCE NE HALE DÜŞTÜ-
AAAH!
UUUUH!

YILAN! CEZANI BULACAKSIN!
EŞEK OLMANA RAĞMEN AL SANA BİR AT NALI HEDİYE EDİYORUM DEAN!

AAAH!
PACK!
SEN DE RAHAT DUR STEVEN, ZİRA AT NALI YERİNE MERMİYİ YERSİN BEYNİNE...

DAĞILIN BAKALIM AŞAĞILIK HERİFLER. YOKSA NAMLUMUN UCUNU BİRAZ DAHA KALDIRIRIM HA!
BANG! BANG! BANG!
AYAAY, AY!
EVET, EVET, Gİ DİYORUZ!
YİNE GÖRÜŞECEĞİZ TOM BRAKS!

DUR DA İPLERİNİ ÇÖZEYİM KELLAND!
SAĞOL BAY TOM BRAKS!

BUYUR İÇKİ İKRAM EDEYİM. BENİM DE KUVVETLİ BİR İÇKİYE İHTİYACIM VAR!
KABUL ETTİM, GİTTİ...

ZAMANINDA YETİŞMESEYDİN HALİM NE OLURDU ALLAH BİLİR..
SEFİLLER! KARDEŞİNİN SAKLI OLDUĞU YERİ ÖĞRENMEK İÇİN YAPMAYACAKLARI ŞEY YOKTUR!

ONU BEN DE ARIYORUM AMA BAŞKA MAKSATLA! ADALETE TESLİM EDİP HAKKI OLAN MAHKEMEYE ÇIKMASINI TEMİN ETMEK İSTİYORUM..
KARDEŞİM SUÇSUZ! ANNEMİZİN MEZARI ÜZERİNE YEMİN ETTİ..

MASUMİYETİNİ İSBAT EDEMEYECEĞİNDEN KORKTUĞU İÇİN KAÇTI..
MÜKAFAT AVCILARINA YAKALANDI MI MAHVOLUR.. ZİRA ONU SAĞ TESLİM ETMEZLER!

..HALBUKİ ONLARDAN EVVEL BULURSAM MAHKEMEDE MÜDAFAASINI YAPABİLİRİM. SENİN İÇİN BİR VİCDAN MESELESİ OLDUĞUNU BİLİYORUM..

BAŞINI ELLERİNİN ARASINA ALAN NALBANT DÜŞÜNÜRKEN TOM BRAKS SES ÇIKARTMADAN SABIRLA BEKLEDİ..

SUDBURY BATAKLIKLARINA DOĞRU GİTTİ!

FAKAT İNAN BANA TOM BRAKS KARDEŞİM SUÇSUZDUR!

PEK ALÂ! VİCDANIMI DİNLEYEREK HAREKET EDECEĞİM!

BU SIRADA BİRKAÇ MİL UZAKTA...

TOM BRAKS'A KARŞI GELMENİN TEHLİKELİ OLDUĞUNU İKAZ ETMİŞTİM.

HAY ALLAH! HER TARAFIM SIZLIYOR.

GAFİL AVLANDIK AMA MERAK ETMEYİN, TOM BRAKS'A RAĞMEN MÜKÂFATI ALACAĞIZ!

BENİ HESABA KATMA HAL! TOM BRAKS GÖZÜMÜ KORKUTTU!

ALÇAK!

PACK!

KUMANDANIN BENDE OLDUĞUNU UNUTMAYIN! HOŞUNUZA GİTSİN VEYA GİTMESİN KELLAND'İN PEŞİNİ BIRAKMIYACAĞIM!

AMA TOM BRAKS?

TEKRAR YOLUMUZA ÇIKARSA TEMİZLERİZ! İŞİN UCUNDA BEŞBİN DOLAR VAR!

BİRKAÇ SAAT SONRA.

NE EMREDERSİNİZ SENYOR.?

YÜZÜMÜ YIKADIKTAN SONRA BİR ŞEYLER YEMEK İSTİYORUM..

AVLUDA SU VAR.. BU ARADA KUZU KIZARTMASI HAZIRLARIM..

MÜKEMMEL!

UZUN BİR YOL ALDIK! DİNLENMEYİ HAKETTİN BEYAZ YELE!

SU TEMİZ DEĞİL AMA HİÇ YOKTAN İYİDİR.!

BAK HELE YIKANIYOR DA!..
?

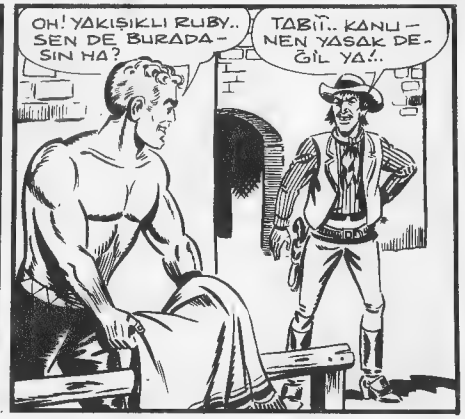
OH! YAKIŞIKLI RUBY.. SEN DE BURADA-SIN HA?
TABİİ.. KANU-NEN YASAK DE-ĞİL YA!..

KELLAND'IN PEŞİNİ BI-RAKMAMI SÖYLEMİŞ-TİN.. ALTIN KADAR KIY-METLİ BİR NASİHATMIŞ, ÇOK DÜŞÜNDÜM TOM BRAKS!

..VE SÖZÜNÜ DİNLE-MEMEYE KARAR VER-DİM!..
KAFASIZLIĞINI YİNE İSPAT ETTİN RUBY!..

SONRA BANA KARŞI TAKINDIĞIN TAVRI DÜ-ŞÜNDÜM TOM BRAKS BENİ İNCİT-TİN..
DAHA BAŞKASINA LAYIK DEĞİLDİN!

YETER! KAFA TUTMAKLA HATA EDİYORSUN.! SİLÂ-HIN ÜZERİNDE DEĞİL..

YANİ...
SİLÂHIMIN ELİMİN ALTINDA BULUNUŞU SENİ KOR-KUTMUYOR MU?

NEDEN KORKUT-SUN?
ŞAKA EDİYORSUN, TOM BRAKS! SON SAATİN GELDİ.. HAZIR OL.!..

"DERRİNGER" DENEN UFAK TABANCALARI BİLİRSİN! GÖRÜNÜŞÜ OYUNCAĞA BEN-ZER AMA SENİ HEMEN EŞEK CENNE-TİNE GÖNDE-RİR!

BU TABANCALAR-DAN BİRİNİ PANTA-LONUMUN CEBİNDEN EKSİK ETMEM. ŞU ANDA HAVLUMUN ALTINDA!
NE..? LÂNET OLSUN!

BEKLE TOM BRAKS-SOKA EDİYORDUM-SAKIN ATEŞ ETME...
DEMEK YAKIŞIKLI RUBY KORKAĞIN BİRİYMİŞ..!
SANDIĞIN KADAR KÖTÜ BİR İNSAN DEĞİLİM! MÜKÂFAT AVCISIYIM-TAMAM DOĞRU, AMA SİLÂHSIZ BİRİNE ATEŞ EDECEK KARAKTERDE DEĞİLİM! KORKUTMAK İSTEMİŞTİM-
NASİHATIMIN İYİ OLMADIĞINI SÖYLÜYORDUN!
HAYIR..HAYIR..DEDİKLERİNE HARFİYEN RİAYET EDECEĞİM!
GÜZEL! AYAK ALTINDAN KAYBOLO HALDE BİR DAHA DA KARŞIMA ÇIKMAMAYA DİKKAT ET!
TAMAM TOM BRAKS! TEKRAR SÖYLETMEM!
HAKİKATEN TEDBİRLİ OLUP CEPTE BİR "DERRİNGER" TAŞIMAK LÂZIM! İLK FIRSATTA SATIN ALAYIM..
..ALLAHTAN RUBY YUTTU NUMARAYI! KAZARA HAVLUYU KALDIRSAYDI...

TUHAF! SENDEN SONRA GELEN SENYOR YEMEK SÖYLEMİŞTİ.. YEMEDEN DÖRT NALA GİTTİ..
YAZIK, YEMEĞİ YALNIZ YİYECEĞİZ DEMEK.. KIZARTMA HAZIR MI?
BUYURUN OTURUN! DERHAL GETİRİYORUM!..
SAĞOL..HIM..AĞZIM SULANMAYA BAŞLADI!
ERTESİ SABAH
EVET...TARİF ETTİĞİNİZ ADAMA BENZER BİRİNİN GEÇTİĞİNİ GÖRDÜM-BURALARI TANIMIYOR GALİBA..
YA...NEDEN?
BATAKLIK MINTIKAYA GİDİYORDU! YA AÇLIKTAN YA DA BATAKLIĞA SAPLANARAK ÖLMEKTEN KURTULAMAZ..
BU RESİMDEKİNE BENZİYOR MU?
EVET SENYOR! TA KENDİSİ!
MALÛMATA TEŞEKKÜR!
BAHŞİŞ VERMEYECEK MİSİN?
NEO? BENİ NOEL BABA MI SANDIN! ADİOS!..

SALAK TOM BRAKS! İŞİN UCUNU BIRAKACAĞIM! SANDI..

KELLAND FİL GİBİ İZ BIRAKARAK YÜRÜMÜŞ..ONU BULMAK ARTIK ÇOCUK OYUNCAĞI!.

HA!HA! BEŞ BİN DOLARI ELE GEÇİRDİM!

ELLER YUKARI KELLAND! SİLÂHINI AT!.

KİMSİN? NE İSTİYORSUN?
MAALESEF MÜKÂFAT AVCISIYIM - BAŞINA KONAN BEŞ BİN DOLARIN PEŞİNDE KOŞUYORUM..!

RUBY AVINA YAKLAŞTI FAKAT..
KÖRŞEYTAN!

BATAKLIK! BATIYORUM! BATIYORUM..

KORKUNÇ ŞEKİLDE ÖLECEĞİM..İMDAT.. YARDIM ET KELLAND, KURTAR BENİ..!
BENİ YAKALAMAN İÇİN Mİ SENİ KURTARMAMI İSTİYORSUN?

KELLAND YALVARIRIM KURTAR BENİ..,ÇOCUKLARIMIN BAŞI ÜZERİNE YEMİN EDİYORUM, SANA DOKUNMAYACAĞIM.. İMDAT,İMDAT!

MÜKÂFAT AVCISININ SÖZÜNE İNANMAKLA BELKİ HATA EDİYORUM. FAKAT BU ŞEKİLDE CAN VERMENE VİCDANIM MÜSAADE ETMİYOR.
SAĞOL KELLAND.. PİŞMAN OLMAYACAKSIN, ACELE ET YALVARIRIM!.

KEMENDİN UCUNA ASIL!.

HAYATINI BANA BORÇLU OLDUĞUNU UNUTMA!. İŞİ SAĞLAMA BAĞLAMAK İÇİN ATINI ALIYORUM!
MERAK ETMENE SEBEP YOK KELLAND!.

ATİKLİĞİNE HAYRAN KALDIM RUBY..
TOM BRAKS!
FAKAT ANLAYAMADIĞIM BİR HUSUS VAR.. YARI BELİNE KADAR BATAKLIĞA SAPLANMIŞKEN İPİN UCUNU BURAYA NASIL BAĞLAYABİLDİN..!
BEN DEĞİL, KELLAND BAĞLADI..
İLGİNÇ! ONU TAKİP ETMEKTEN VAZGEÇTİĞİNİ SANMIŞTIM.
İLÂHİ TOM BRAKS BEŞBİN DOLARDAN VAZGEÇİLİR Mİ HİÇ?
DEMEK KELLAND HAYATINI KURTARDI?
ENDİŞİNİN BİRİ... KENDİSİNİ TAKİPTEN VAZGEÇECEĞİMİ VAAD EDİNCE...

... BENİ KURTARDI.. HA! HA! SALAKLIĞIN BU DERECESİNE RASTLAMAMIŞTIM..!
HA! HA!
DEMEK ADAMCAĞIZ ARTIK SENDEN KÖTÜLÜK GELMEYECEĞİNE İNANDI HA!? HA! HA!
HA! HA! TEPESİNE İNİNCE HAYRETİNDEN DONA KALACAK!
BÖYLE Mİ?
FAKAT..
YILAN HERİF..!
OOOF!
ADİLİĞİN DANİŞKASI! AMA ARTIK MÜKÂFAT AVCILIĞINA PAYDOS DİYECEĞİNİ SANIRIM!
YARIM SAAT SONRA..
OH.. AH.. BAŞIM.. BATAKLIKTAN SAĞ SALİM ÇIKABİLİRSEM BURALARDAN UZAKLAŞIP TOM BRAKS'LA KARŞILAŞMAMAYA ÇALIŞACAĞIM!.. AAAH!

BU SIRADA KASABADA...
AZ EVVEL GELEN ŞU İMZASIZ MEKTUBU OKUYUN..!
Bonilla katliamına şahit sıfatı ile Kelland'ın masumiyeti üzerine yemin edebilirim.. Hakiki kâtili tanıyorum... Fakat hayatım tehlikeye maruz kalabileceğinden ismini açıklayamıyorum..
Tedbirli bir şahit..
MEKTUBUN DOĞRU OLDUĞUNA DAİR BİR HİS VAR İÇİMDE...
KİM OLDUĞUNU BİLSEK BİLDİKLERİNİ ANLATMASI İÇİN GEREKENİ YAPARDIK!
ŞERİF, SEN BİLİRSİN, KASABADA ÇOK OKUR YAZAR VAR MI?
BUNUN BU İŞLE İLGİSİ NE BARON!?
BİLDİĞİM KADAR AHALİNİN YÜZDE DOKSAN BEŞİ CAHİL..
O HALDE ÇOK AZI MEKTUP YAZABİLİR.. BUNLARIN DA EL YAZILARINDAN ÖRNEKLER ELDE ETSEK MEKTUBUN SAHİBİNİ KOLAYLIKLA BULURUZ..
NE DEMEK İSTEDİĞİNİ ANLIYAMADIM..
NE KADAR KAFASIZ OLDUĞUNU BİLDİĞİMDEN BUNA ŞAŞMADIM.. BİR ANKET YAPMAYA NE DERSİN?

ANKET Mİ DEDİN?
MESELÂ ALKOLÜN YASAKLANIP YASAKLANMAMASI HAKKINDA BİR ANKET.. NASIL?
ALKOLLE ARAM İYİ DEĞİL... BULURSAM İÇERİM..
OKUMA YAZMA BİLEN HERKES ANKETİMİZE İMZASINI ATACAK!
SONRA BÜTÜN BU YAZILARI ELİMİZDE Kİ MEKTUPLA KARŞILAŞTIRACAK VE YAZANI TESPİT EDECEĞİZ.. FİKRİN GÜZEL AMA TATBİKATI ZOR..
AZ SONRA..
KASABA BÜYÜK DEĞİL..! GECE OLMADAN OKUR YAZARLARIN HEPSİNDEN İMZA TOPLAMIŞ OLURUZ..
BİR SAAT SONRA..
BRAVO! ALKOLE KARŞI OLAN HERŞEYE MEMNUNİYETLE İMZA ATARIM!
BEN DE! KOCAMI, AYIK GÖRDÜĞÜM YOK..
SAĞOLUN HANIMEFENDİLER..
İKİ SAAT SONRA..
NE? HAYATTA TEK ZEVKİMİ ELİMDEN ALMAK MI İSTİYORSUNUZ? DEFOLUN...
OH! AYYAŞ HERİF SEN DE..
DEVAMI GELECEK SAYIDA

GALAKS

İLK TÜRK FEZA PİLOTU

APO

YASAK DÜNYA

GALAKS VE APO, ÇEVRESİ MANYETİK ALANLA KAPLI VE İNSAN AYAĞI BASMAMIŞ BİR GEZEGENE İNERLER. VE GEZEGENİN İNSANLARI TARAFINDAN DOSTÇA KARŞILANIRLAR..

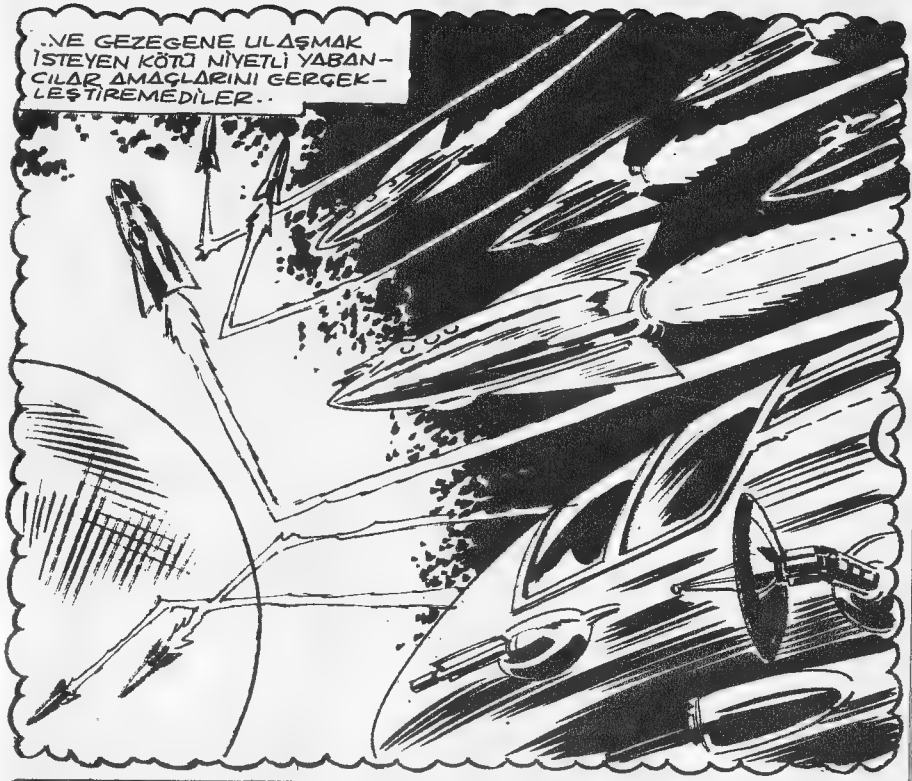

ŞU CAM KÜREYE BAKIN!. BU MANYETİK KORUYUCUDUR.. ORTASINDAKİ TOP DA GEZEGENİMİZ..

FAKAT ŞURADA, CAM KÜRENİN ÜZERİNDE BİR DELİK VAR.. İŞTE KENDİ GEMİLERİMİZ FEZAYA BURADAN ÇIKAR.

GEÇİT ÇOK DARDIR VE YERİNİ PİLOTLARIMIZDAN BAŞKA HİÇ KİMSE BİLMEZ..

..AYRICA GEÇİDİN YERİNİ İSTEDİĞİMİZ AN DEĞİŞTİREBİLİRİZ..

VE İKİ GÜNDEN BERİ DE YABANCI BİR GEMİYİ UZAKLAŞTIRMAK İÇİN BU İŞİ YAPIYORUZ..

EMEROD'LU KONUŞMASINA DEVAM ETTİ..
GEÇİDE YAKLAŞTIĞI AN, YERİNİ DEĞİŞTİRİYORUZ..

BU JANET OLACAK!.. HA! HA! HA!
ANLATTIKLARIM SİZİ EĞLENDİRİYOR GALİBA... AYRICA, DÜŞÜNCELERİNİZE BAKILIRSA BU GEMİDE DOSTLARINIZ VAR..

BÖYLECE GEZEGENİMİZİN EMNİYETİNİ SAĞLAMIŞ OLUYORUZ-

... FAKAT BU SABAH, SİZ ORTAYA ÇIKINCA İŞLER KARIŞTI.. HERİKİ GEMİNİN DEVAMLI YÖN DEĞİŞTİRMESİNİ İZLEMEKTE GÜÇLÜK ÇEKTİK..

ESKİLERİN DEDİĞİ GİBİ " BİR KOLTUKTA İKİ KARPUZ TAŞINMAZ"!

BİLGİNLERİMİZİN BÜTÜN UĞRAŞMALARINA RAĞMEN GEÇİDİ FARKINDA OLMADAN KEŞFETTİNİZ..

... GEZEGENİMİZE İNDİĞİNİZDE ÇOK KORKTUK.. FAKAT ÜZERİNİZE ÖNCÜ OLARAK GÖNDERDİĞİMİZ..

... DEV HAYVANLARI ÖLDÜRMEDİNİZ..
MM.. İYİKİ ÖLDÜRMEMİŞİZ..

DEMEK İLK FİKRİNİZ BUYDU!
ŞEY... AFFEDERSİNİZ-

... ONLARI ÖLDÜRMEDİĞİNİZİ GÖRÜNCE DOST OLDUĞUNUZU ANLADIK.. VE BÖYLECE ARAMIZDA İYİ BİR İLİŞKİ KURULDU-

GALAKS BİR AN CAM KÜRENİN ÜSTÜNDEKİ KÜÇÜK DELİĞİ SEYRETTİ..

YAZIK..! JANET'İN BU DELİĞİ BULMASI HEMEN HEMEN İMKÂNSIZ..
Ooo.

GÖRÜYORUM Kİ DOSTLARINIZLA BULUŞMAK HOŞUNUZA GİDECEK.. FAKAT ÇOK KOLAY BU..ŞİMDİ EMİRLERİMİ VERİRİM..
G1

BİRAZ SONRA EMEROD'LU BİLGİNLER, GEÇİDİ JANET'İN YAKLAŞMA YÖNÜNE ÇEVİRDİLER..

BU SIRADA GEMİDE..
YAŞASIN..! NİHAYET BİR GEÇİT BULDUK.. İNİYORUZ..

BUNU NEDEN YAPTINIZ?

ÇÜNKÜ SİZLER DOSTSUNUZ. DOLAYISIYLA DOSTLARINIZIN KÖTÜ NİYETLİ OLMASI İMKANSIZ..

GEMİ ŞEHRİN BİRAZ ÖTESİNE İNDİ..
ÖNEMİ YOK..HAYVANLARIMIZLA ÇABUCAK GİDERİZ..!
NE?

APO'NUN KORKUSU FAZLA SÜRMEDİ.. BARKAS ADI VERİLEN HAYVANLAR İYİ BİR TAŞIT ARACIYDI..

JANET MOTORLARI DURDURURKEN DÜNYALILAR DA ORMANDAN ÇIKMIŞTI..

BARKAS'LARI GİZLESEK İYİ OLUR.. JANET KORKUP ATEŞ EDEBİLİR..

DOSTLARIMIZI BİZİM KARŞILAMAMIZA İZİN VERİR MİSİNİZ?

ANLIYORUM.. ONLARI ŞAŞIRTMAK İSTİYORSUNUZ.. PEKALÂ.. GİDİN!

ÜÇ DÜNYALI YAVAŞÇA İLERLEDİ..

BU SIRADA JANET DE KAPIDA BELİRMİŞTİ..
YAŞASIN!

HAYDİ ARKADAŞLAR İNEBİLİRSİNİZ.. EMEROD'A İNEN İLK İNSANLAR OLMANIZDAN GURUR DUYMALISINIZ..

ACABA NE BİÇİM YARATIKLARLA KARŞILAŞACAĞIZ BURADA?.

MESELÂ BİZİMLE YÜZBAŞI DOLÇE..
NE?

GALAKS'I GÖREN JANET ÇOK ŞAŞIRDI..

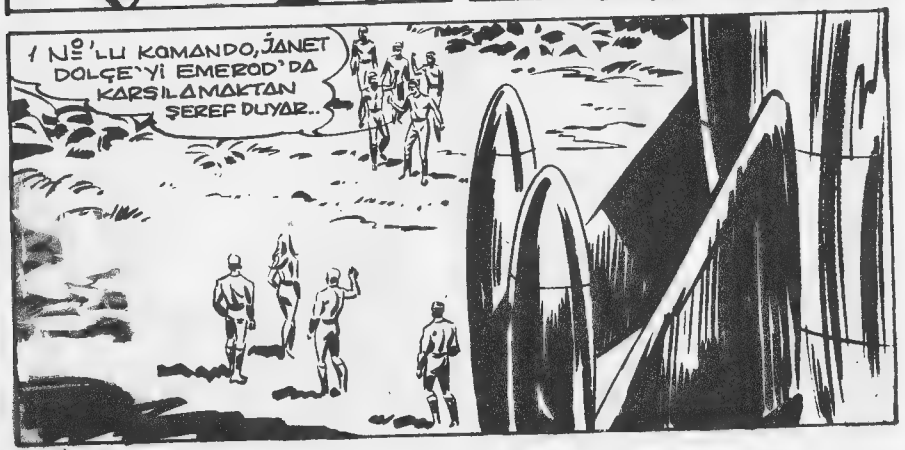
1 NO'LU KOMANDO, JANET DOLÇE'Yİ EMEROD'DA KARŞILAMAKTAN ŞEREF DUYAR..

YOLCULUĞUNUZ İYİ GEÇTİ Mİ?
EHM.. ŞEY..

BAKIYORUM, DÜNYALILARIN SON GÜNLERDE PEK SESİ ÇIKMIYOR..

GALAKS'IN GÜLÜMSEMESİNE RAĞMEN, JANET ÇOK ÖFKELENMİŞTİ..
NE..NE İŞİN VAR SENİN BURADA?.

NE İŞİM Mİ VAR? BENİ GEMİNE ALMAMIŞ MIYDIN SEN?
VE JANET'İN CEVABINI BEKLEMEDEN..

GEMİNİN İÇİNE GİREN GALAKS KOMUTA MAHALLİNDE BİR TEYPLE KARŞILAŞTI..
BEN GALAKS! HERŞEY YOLUNDA..

DEMEK İNTERKOS'U BUNUNLA KANDIRDI.. FAKAT Yİ-NE DE BİZİ ATLATAMADI..

GALAKS DIŞARI ÇIKTIĞINDA BİRDEN BİR ÇIĞLIK DUYULDU..
AAAYYY... GALAKS! GALAKS!..

YETİŞ GALAKS!. KORKUNÇ BİR ŞEY.. KÂBUS GİBİ..

KARŞISINDA, BİR BARKAS'IN ÜSTÜNE BİNMİŞ OLAN APO DURUYORDU..

ESKİDEN KONUKLAR SMOKİNLE KARŞILANIRLARDI.. AMA ZAMAN DEĞİŞTİ ŞİMDİ...

JANET, BAŞARIYI 1 NO'LU KOMANDO'NUN ELDE ETMESİNİ HAZMEDEMİYORDU..
HAYAL GÖRÜYORUM!
SENİ HAYALDEN UZAKLAŞTIRIRIM ŞİMDİ..

AAH!..
CLAC!

TOM BRAKS - Haftalık Mecmua. Sahibi ve Sorumlu Yönetmeni : M.Sezen Yalçıner
Genel Sekreter:Vecahat Günege.Türkiyede neşir hakkı TAY YAYINLARI'na aittir

BASKI: CİHAN MATBAACILIK KOLL. ŞTİ.
☎ 273445-267314 İSTANBUL

28/8/1972

NASIL OLUYOR DA, KIZGIN GÖRÜNDÜĞÜNÜZ HALDE DÜŞÜNCELERİNİZ BUNUN AKSİ OLUYOR?.

ŞU AN BİLE DÜŞÜNCELERİNİZDEN ORMANDA KOL KOLA YALNIZ DOLAŞMAK İSTEĞİNİZİ OKUYORUM..

GALAKS İLE JANET GERÇEK DUYGULARININ ORTAYA ÇIKMASINA KATILARAK GÜLDÜLER..

MM..DÜNYALILAR GERÇEKTEN ÇOK TUHAF İNSANLAR.. FAKAT NEYİNİZ VAR APO ? YİNE BALIK AVINI MI DÜŞÜNÜYORSUNUZ?

ÖHÖ..! ÖHÖ..!

APO HIRSLA SOLUDU.. ŞU, DÜŞÜNCELERİ OKUYAN BAŞLIĞA SİNİR OLMAYA BAŞLAMIŞTI..

BU MACERANIN SONU..

168-48

KARİKATÜR

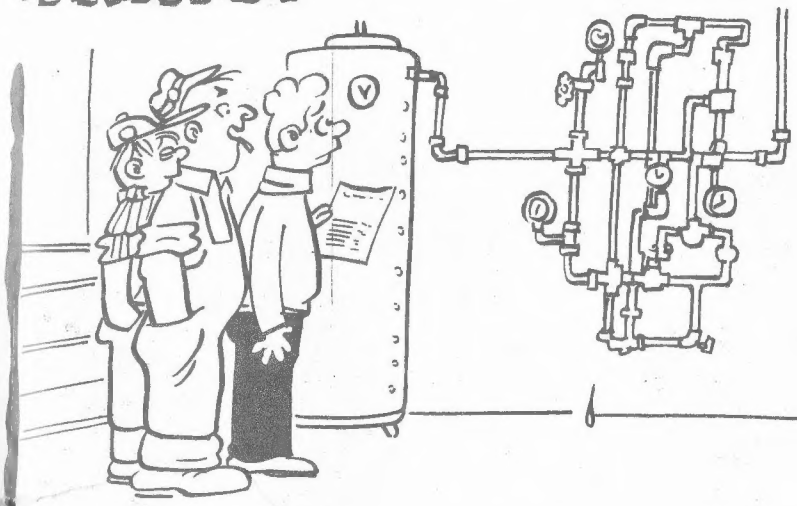

— BORUYU BAĞLADIK..ŞEY...YALNIZ BİZ METRE HESABI ÇALIŞIRIZ..

— NEDEN TEK BAŞIMA KOŞ-. TUĞLAMI ŞİMDİ ANLADIM!.

TAY YAYINLARI kıvançla sunar

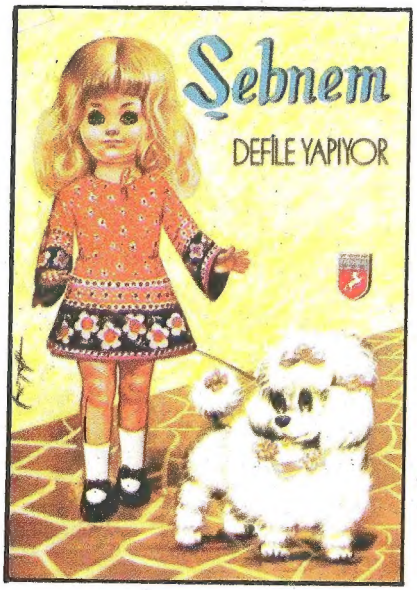

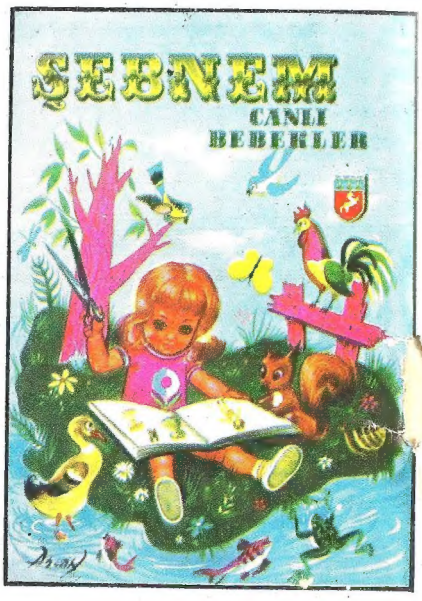

Eylül Sayısı

Şebnem

Masallar Aleminde